

Governo do Estado de São Paulo

Secretaria de Estado da Cultura
2007 - 2010



A Secretaria

MISSÃO

A Secretaria de Estado da Cultura tem como missão formular e implementar Políticas Públicas visando a excelência na preservação do patrimônio cultural, no estímulo à produção artística, na formação cultural e na garantia de acesso aos bens culturais para a população do Estado de São Paulo em toda a sua diversidade.



Unidades Gestoras

Os projetos da SEC estão distribuídos em grandes campos de atuação: formação, fomento, difusão, museologia e patrimônio histórico.

Na SEC, existem as seguintes unidades responsáveis:

UFC – Unidade de Formação Cultural

UFDPC – Unidade de Fomento e Difusão de Produção Cultural

UPPH – Unidade de Preservação do Patrimônio Histórico

UPPM – Unidade de Preservação do Patrimônio Museológico

Organizações Sociais

Adotado pelo governo do Estado, as Organizações Sociais são um modelo de gestão pública, inscrito na Lei Complementar nº 846/98. As OS flexibilizam a administração estatal e executam os planos da política cultural definidos pela Secretaria.

Cada Unidade Gestora da SEC é responsável por várias OS que gerem os equipamentos do Estado.

Evolução Orçamentária

	Dotação Atual	Liquidado	Liquidado/ Dotação Atual
1996	61.451 milhões	45.029 milhões	73,28%
1997	82.791 milhões	77.903 milhões	94,10%
1998	103.811 milhões	103.090 milhões	99,31%
1999	83.740 milhões	82.613 milhões	98,65%
2000	112.358 milhões	111.656 milhões	99,38%
2001	93.150 milhões	91.805 milhões	98,56%
2002	115.419 milhões	113.957 milhões	98,73%
2003	111.008 milhões	105.217 milhões	94,78%
2004	127.924 milhões	111.734 milhões	87,34%
2005	169.949 milhões	155.714 milhões	91,62%
2006	279.294 milhões	210.278 milhões	75,29%
2007	337.242 milhões	291.570 milhões	86,46%
2008	410.220 milhões	373.569 milhões	91,07%
2009	534.187 milhões	97.193 milhões	18,19%

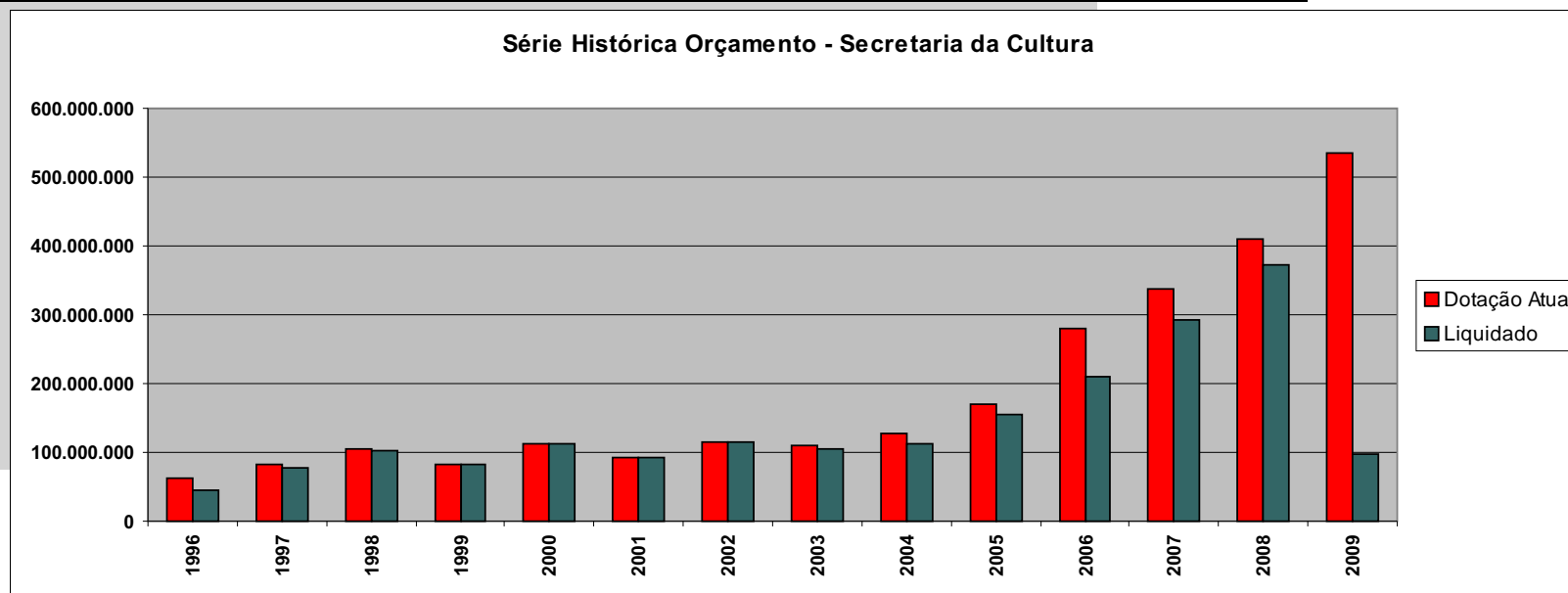

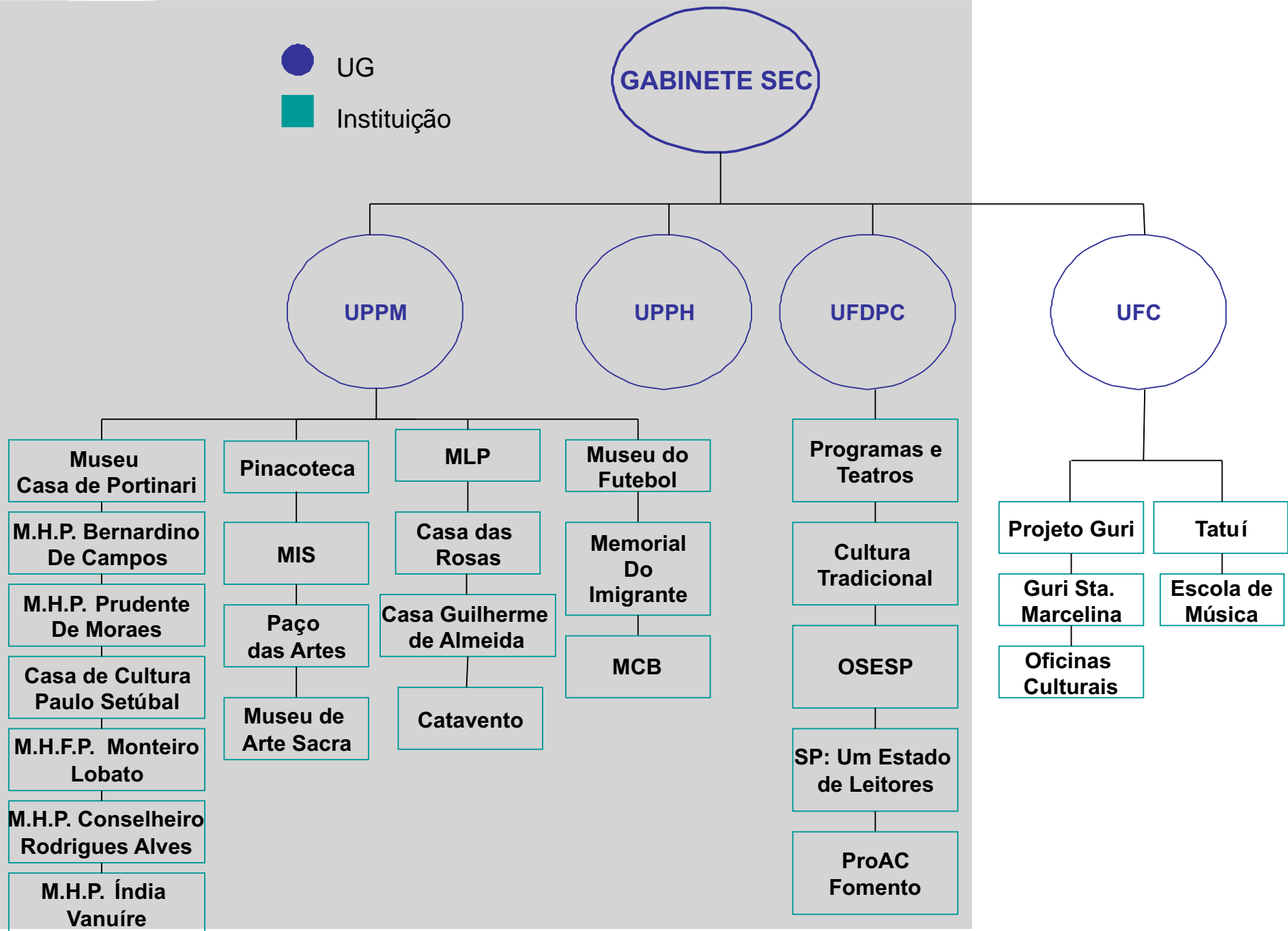
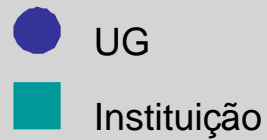



UFC

Unidade de Formação Cultural

A Secretaria desenvolve diversos projetos de formação educativa, na capital e no interior, que adotam o teatro, o cinema, a música, as artes plásticas e o circo como instrumentos de trabalho. Fábricas de Cultura, Projeto Guri, Guri Santa Marcelina e Oficinas Culturais são alguns desses projetos.

As iniciativas de formação também foram conduzidas no âmbito de instituições, hoje, fundamentais para a atuação do Estado, como o Tom Jobim – Escola de Música do Estado de São Paulo e o Conservatório de Tatuí, que se converteram, ao longo dos últimos anos, em celeiro de novos talentos e centros de excelência na profissionalização dos músicos no Brasil.

UFDPC

Unidade de Fomento e Difusão de Produção Cultural

As políticas de fomento e difusão implementadas pela Secretaria da Cultura redefinem o papel do Estado na Cultura em São Paulo.

Com projetos que combinam qualidade dos produtos ofertados e ampliação de acesso do público, será criado um novo padrão de circulação de espetáculos e atividades artísticas.

Com o Programa de Ação Cultural (PROAC), a Secretaria também estimula a criação artística nas mais diversas áreas, sempre por meio de editais públicos, dando oportunidade para novos talentos ao lado dos já estabelecidos.



UPPM

Unidade de Preservação do Patrimônio Museológico

É o setor responsável pelo suporte técnico e operacional do desenvolvimento da política cultural dos museus e arquivos, no âmbito do Governo do Estado.

Como agente fomentador das políticas culturais e desenvolvimento técnico, seu objetivo é construir estratégias e indicadores para ampliar e otimizar as ações de preservação e divulgação dos museus de São Paulo, intensificando seu diálogo com diversos públicos. Modernizar os processos de gestão e avaliação, investir na requalificação e capacitação dos profissionais, além de buscar a articulação com os órgãos afins, nos âmbitos federal e municipal, também são objetivos da Unidade.

UPPH

Unidade de Preservação do Patrimônio Histórico

Executa as atividades relativas ao tombamento, restauro e cadastramento do patrimônio histórico, arqueológico, artístico e turístico do Estado. Presta, também, serviços administrativos de apoio, necessários à atuação do Conselho de Defesa do Patrimônio Histórico, Arqueológico, Artístico e Turístico do Estado – CONDEPHAAT.

Principais Programas

Circuito Cultural Paulista

Espectáculos de música, dança, teatro e circo em 50 municípios

Ademar Guerra

Estímulo ao teatro no interior do Estado

Mapa Cultural Paulista

Promove o intercâmbio regional e o mapeamento dos produtores de cultura e de suas atividades no Estado

Viagem Literária

O objetivo deste projeto é incentivar a leitura por meio de atividades realizadas em bibliotecas e encontros com escritores consagrados.

Vá ao Cinema

Distribuição de ingressos para estudantes de escolas públicas do Estado de São Paulo, incentivando a audiência do cinema Brasileiro.



Programas Permanentes de Formação

Projeto Guri

Projeto Guri iniciou suas atividades em 1995, pela Secretaria de Cultura do Estado de São Paulo, na Oficina Cultural Amácio Mazzaropi, com a missão de resgatar, por meio do aprendizado musical, a cidadania de meninos e meninas provenientes de famílias de baixa renda, transformando a cultura e a arte em instrumento de inclusão social.

Guri Santa Marcelina

A missão do programa é promover a educação musical e a inclusão sociocultural de crianças e adolescentes na grande São Paulo. Apoiado por um serviço de atendimento social, o programa oferece a estudantes três tipos de curso de música: iniciação, seqüencial e modular, em habilitações como canto, violão, violino, viola, violoncelo, contrabaixo, flauta transversal, clarinete, saxofone, trompete, trompa, trombone, tuba e percussão.

Escola de Música de São Paulo - Tom Jobim

Como um dos mais importantes núcleos de ensino de música, a Tom Jobim Escola de Música do Estado de São Paulo atende gratuitamente cerca de 1.800 alunos. A instituição oferece desde cursos de pré-formação musical para crianças até formação avançada e especialização para jovens e adultos, tanto no ensino da teoria e prática erudita como popular.

Programas Permanentes de Formação

Conservatórios de Tatuí

Responsável pela formação de instrumentistas de prestígio internacional, o Conservatório oferece dezenas cursos de música, artes cênicas, canto-coral e luteria, todos gratuitos. O Conservatório possui também cinco grupos artísticos-pedagógicos - Orquestra Sinfônica Paulista, Orquestra de Sopros Brasileira, Coral Da Boca Pra Fora, Big Band SamJazz e Grupo de Choro Quebrando Galho - além de diversos grupos pedagógicos.

Festivais

A SEC realiza e apóia diversos festivais na capital e interior, tais como:

- Festival da Mantiqueira – São Francisco Xavier
- Festival Coreto Paulista (Bandas)
- Festival de Inverno de Campos do Jordão
- Cena Musical Independente (Bandas Jovens)
- Festival Paulista de Circo
- Festival de Teatro Infantil

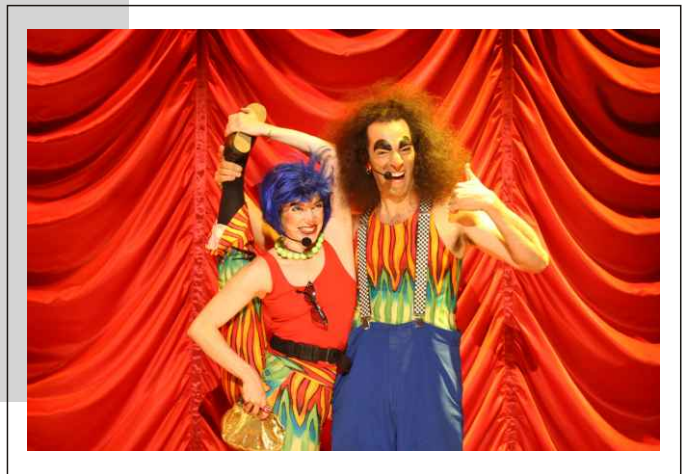

Principais Eventos

Comemoração do dia da Consciência Negra – 20 de novembro

Virada Cultural Paulista em 19 municípios do Estado

Revelando São Paulo – tradicional evento de cultura e arte popular regional paulista, realizado na capital e em mais três cidades.



Resultado dos Programas e Atividades

Programas:	2007	2008	2009
Virada Cultural Paulista	381 atrações/200 mil pessoas	476 atrações/740 mil pessoas	552 atrações/ 1 milhão de pessoas
Circuito Cultural Paulista	10 cidades/ 38 atrações/ 16 atrações	55 cidades/ 682 atrações/ 151 artistas	55 cidades/ 700 atrações / 200 artistas
Viagem Literária	N/E	40 cidades/ 40 autores/160 atividades	55 cidades/ 45 autores/ 275 atividades
Festival da Mantiqueira	N/E	21 autores e artistas/16 atividades/ 5 mil pessoas	30 autores e artistas/ 36 atividades/ 7 mil pessoas (estimativa)
Festival Paulista de Circo	N/E	74 atividades/ 18 mil pessoas	114 atividades/ 34 mil pessoas
Museus	1.507.135 pessoas	1.679.799 pessoas	
Vá ao cinema	20 cidades/ 300 mil pessoas	1,9 milhões	Em dois meses 390 mil pessoas
Festival Coreto Paulista		25 atividades/ 18,8 mil pessoas	*previsão: 14 atividades / 4 mil pessoas
Festival de Inverno de Campos do Jordão	48 atrações/ 90 mil pessoas	50 atrações/ 90 mil pessoas	*previsão: 45 atrações / 90 mil pessoas
Cena Musical Independente (Bandas Jovens)		1.200 inscritos / 4 eventos / 20 mil pessoas	Segundo semestre
Festival de Teatro Infantil		12 mil pessoas em 4 dias	Em agosto
Revelando São Paulo	3 cidades/ 2.070.000 pessoas / 450 atrações	7 cidades/ 1.180.000 pessoas/ 598 atrações	

Financiamento da Cultura

PROGRAMA DE AÇÃO CULTURAL

É a Lei de Incentivo à Cultura do Governo do Estado de São Paulo, nº 12.268, de 20/2/06, que disponibiliza recursos financeiros públicos para atender demandas da sociedade civil na produção artístico-cultural.

As duas formas possíveis para obtenção de apoio financeiro para projetos culturais por meio do programa, são:

- Recursos orçamentários da Secretaria de Cultura (Editais);
- Recursos obtidos como patrocínio de contribuintes do ICMS, por meio de Incentivo Fiscal (ICMS)

EDITAIS

Possibilidade de obtenção de recursos públicos, do orçamento próprio da Secretaria de Estado da Cultura. Os valores são colocados à disposição dos interessados por meio de editais, separados por área de interesse e julgados por uma comissão.

Os editais são publicados no Diário Oficial do Estado e no site www.cultura.sp.gov.br.

Programa de Ação Cultural

ICMS - Renúncia Fiscal

É um mecanismo pelo qual o Estado delega competência para a sociedade civil escolher onde deseja investir parte do imposto gerado.

Nesse caso, o Programa de Ação Cultural oferece ao contribuinte do ICMS a oportunidade de patrocinar a produção artística e cultural de São Paulo, com apoio financeiro a projetos credenciados pela Secretaria da Cultura do Estado. O valor do apoio (patrocínio) será integralmente aproveitado como benefício fiscal, apropriado, pelo contribuinte, como crédito do imposto.

É uma oportunidade de patrocinar ações na área cultural, gerando publicidade favorável à imagem institucional das empresas, sem ônus direto, pois o patrocínio é realizado por meio de renúncia fiscal. O valor patrocinado entra como crédito de ICMS na apuração do contribuinte.

IMPOSTO A RECOLHER - ICMS	
faixa percentual	%
igual ou superior a R\$4 bilhões	0,04%
entre R\$3.999bi e R\$2.500bi	0,06%
entre R\$2.499bi e R\$1.500bi	0,10%
entre R\$1.499bi e R\$1bi	0,15%
entre R\$999mi e R\$750mi	0,20%
entre R\$749mi e R\$500mi	0,30%
entre R\$499mi e R\$300mi	0,50%
entre R\$299mi e R\$200mi	0,75%
entre R\$199mi e R\$120mi	1,25%
entre R\$119mi e R\$75mi	2%
igual ou inferior à R\$75milhões	3%

*tabela com valores 2007 aproximados.



Empreendimentos Culturais



2008

2009

2010

2011

Novo

- ✓ Museu do Futebol

Readequação

- ✓ MIS

Novo

- ✓ Catavento

Readequação

- ✓ Museu Hist. Ped. "Prudente de Moraes" Piracicaba

Casa de Cultura Paulo Setúbal - Tatuí

Museu Hist. Ped. "Índia Vanuire" - Tupã

Museu Hist. Ped. "Conselheiro Rodrigues Alves" Guaratinguetá

Novo

Biblioteca de São Paulo

MAC

Museu da História de SP

Escola de Formação de Artes Cênicas

Alojamento de Campos do Jordão

Fábricas de Cultura:

- Vila Nova
- Cachoeirinha
- Jaçanã
- Capão Redondo
- Belém/Tatuapé
- Sapopemba
- Jardim São Luiz
- Itaim Paulista
- Cidade Tiradentes
- Vila Curuçá
- Brasilândia

Readequação

Museu Casa de Portinari - Brodowski

Museu Hist. Ped. "Bernardino de Campos" - Amparo

Museu Hist. Ped. "Monteiro Lobato" Taubaté

Novo

Nova Unidade Pinacoteca

Teatro de Dança

Entregue



Museu do Futebol

O Museu do Futebol retrata a história do futebol brasileiro ao longo dos séculos XX e XXI. Uma história que tornou o futebol uma das mais reconhecidas manifestações culturais do país.

O Museu está instalado em uma área de 6.900 m², no avesso das arquibancadas de um dos mais belos estádios brasileiros, o Estádio Municipal Paulo Machado de Carvalho - mais conhecido como Estádio do Pacaembu, localizado em frente à Praça Charles Miller, em São Paulo.



Inaugurado em outubro de 2008

Espaço Cultural da Ciência

Entregue



**Fachada do Catavento –
Espaço Cultural da Ciência**

O CATAVENTO - Espaço Cultural da Ciência é uma instituição privada reconhecida como Organização Social pelo Governo do Estado de São Paulo, e por ele contratada para criar no Palácio das Indústrias, antiga sede da Prefeitura de São Paulo, um espaço cultural e educacional para o desenvolvimento da infância e da juventude, despertando o interesse pela ciência e melhorando comportamentos sociais.

O objetivo principal do Espaço Cultural da Ciência é apresentar à população infantil, juvenil e também aos adultos, de modo atraente, incisivo, interativo e divertido, quando possível, conhecimentos científicos e culturais, para estimular o relacionamento com os cidadãos e desses com as instituições, aprimorando o desenvolvimento sócio-cultural da população.

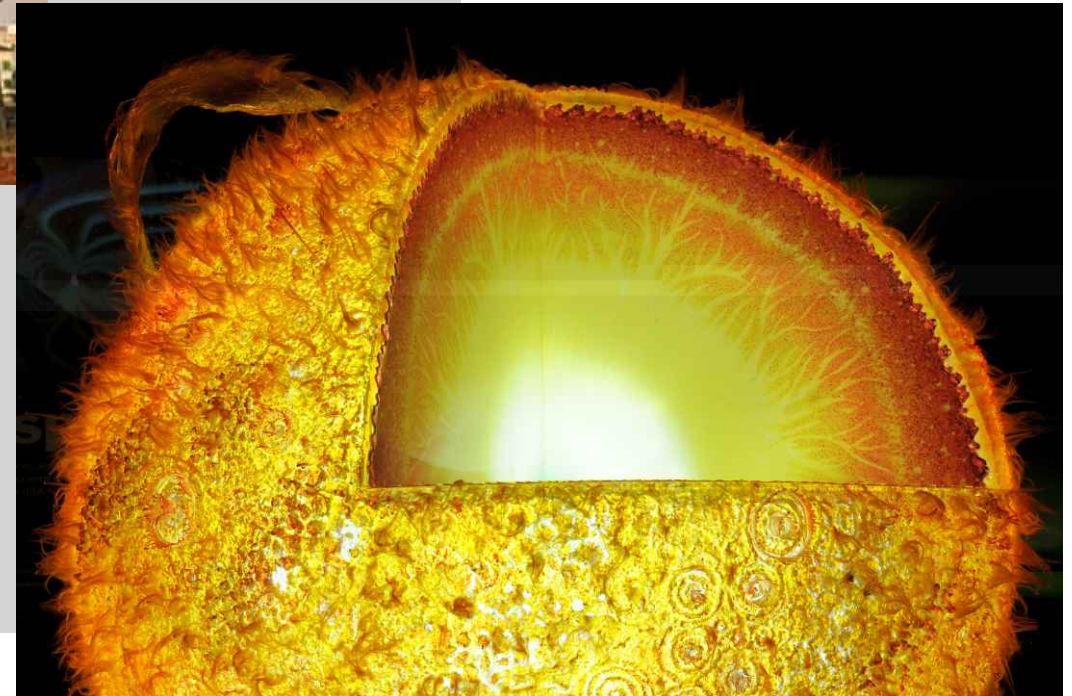

Biblioteca de São Paulo

A Biblioteca Modelo de Incentivo à Leitura será instalada no Parque da Juventude, com previsão de abertura para setembro de 2009. O prédio será adaptado para essa finalidade. O acervo será composto por coleções de livros, revistas e jornais, CDs, DVDs, jogos, vídeo-game, além de acesso à internet. A biblioteca oferecerá serviços direcionados à comunidade (crianças, jovens, adultos e idosos) e pessoas com deficiência.



Contará também com serviços remotos para atender internautas e ônibus-biblioteca para comunidades distantes. Abrigará um centro de capacitação dos profissionais que atuam no Sistema de Bibliotecas Públicas do Estado que integra todas as bibliotecas municipais.

Previsão - Setembro 2009





O Programa Fábricas de Cultura foi implantado a partir de Contrato celebrado entre o Governo do Estado de São Paulo, Secretaria de Estado da Cultura e o Banco Interamericano de Desenvolvimento (BID).

Para a definição dos locais de atuação do Programa Fábricas de Cultura, foi desenvolvido, pela Fundação SEADE, o Índice de Vulnerabilidade Juvenil (IVJ), com o objetivo de identificar as regiões mais críticas para crianças e jovens, na cidade de São Paulo.

A partir do resultado do IVJ foram selecionados dez distritos: Brasilândia, Cachoeirinha, Capão Redondo, Cidade Tiradentes, Itaim Paulista, Jaçanã, Jardim São Luís, Sapopemba, Vila Curuçá e Belém/Tatuapé.

As **Fábricas de Cultura** estão presentes nas áreas com alto índice de mortes, levando cultura e inclusão social.

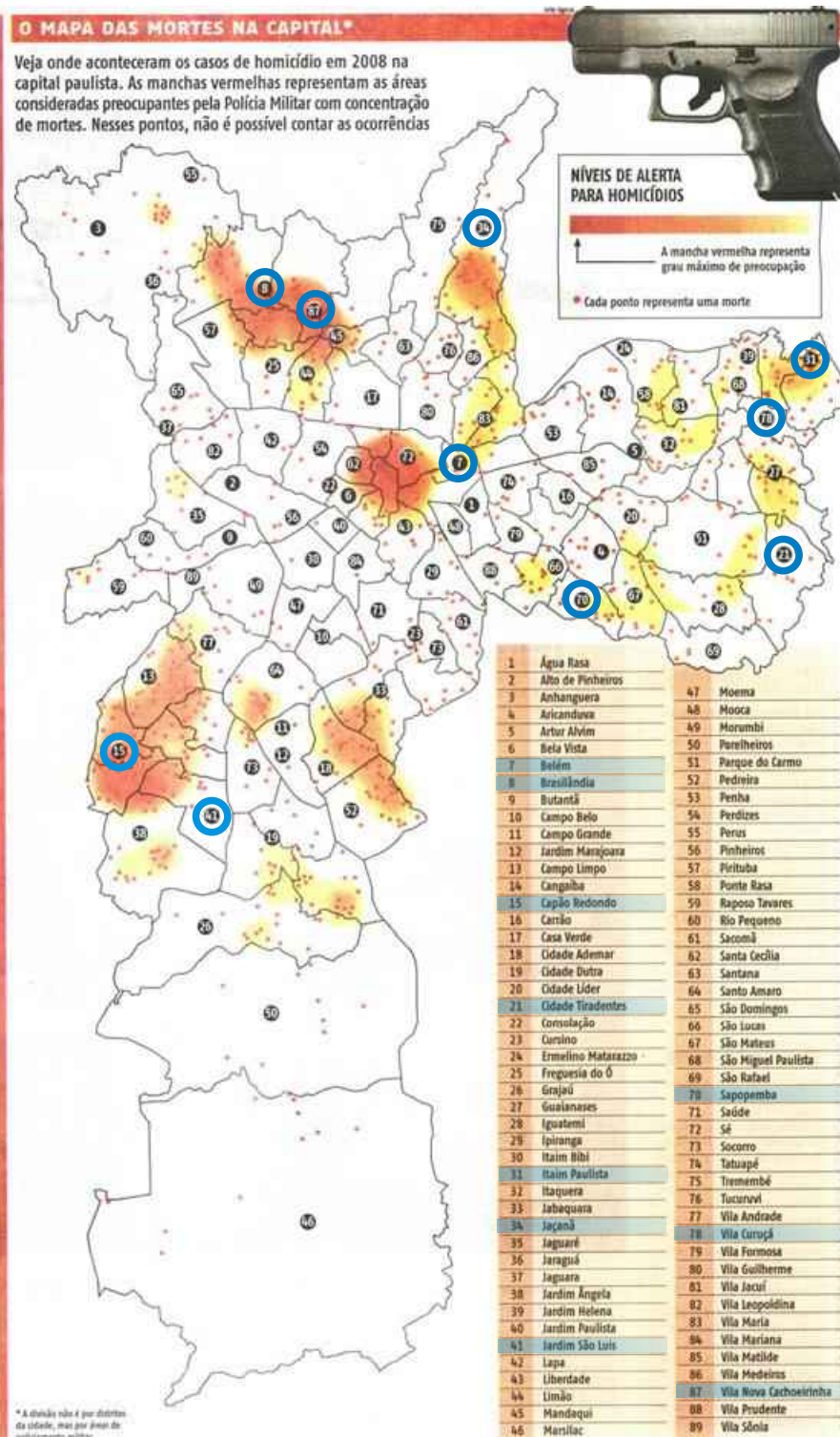

Museu de Arte Contemporânea

Foto Ilustrativa



Foto Ilustrativa



**Fachada do Prédio
do Detran**

A nova sede do MAC será no prédio do Detran, no bairro do Ibirapuera. Todo o acervo da instituição estará centralizado num único local, com infra-estrutura mais adequada para suas atividades culturais e pedagógicas. O museu terá áreas especializadas – para apresentação de arte moderna e contemporânea nacional e internacional.

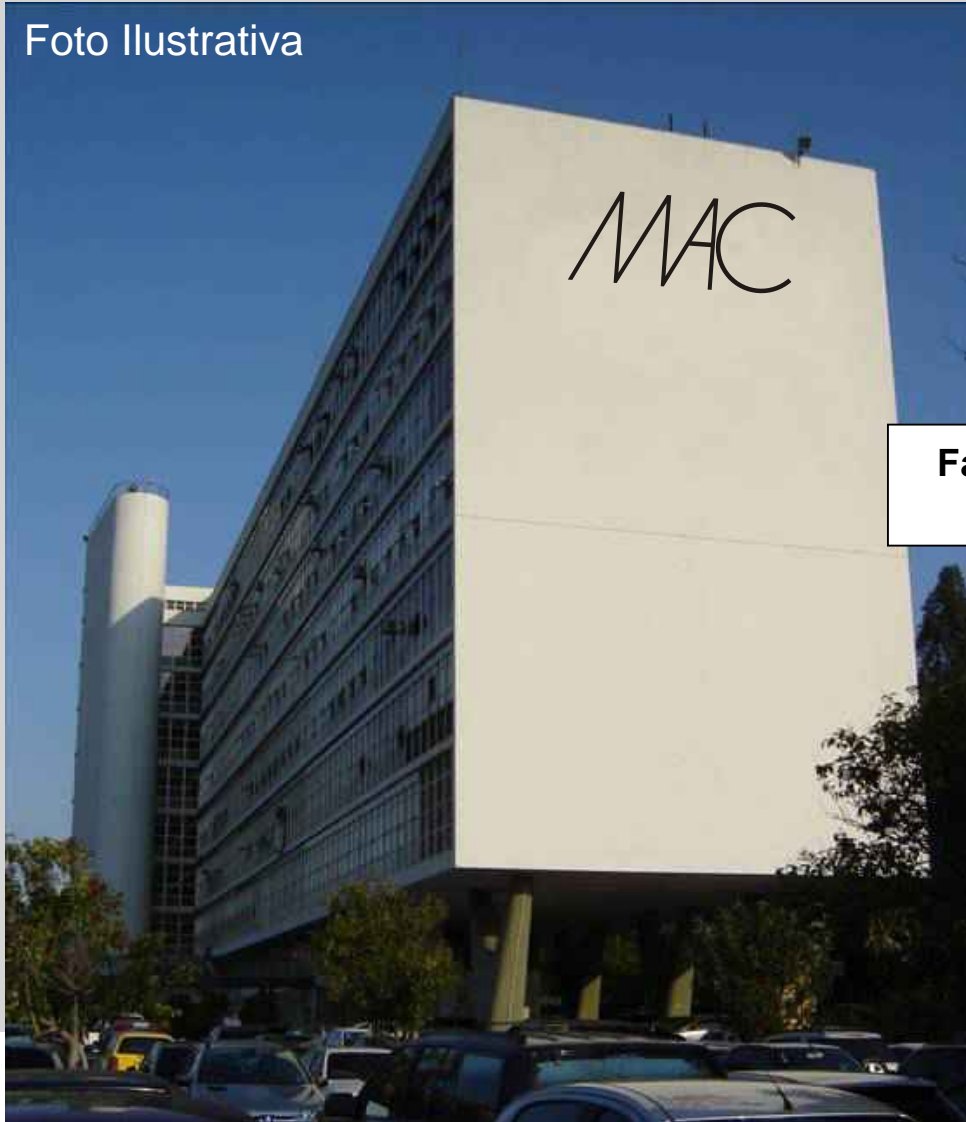
Previsão - Fevereiro 2010

Museu de História de São Paulo

O Museu da História de São Paulo, novo museu do Estado funcionará na sede da antiga Casa as Retortas, o antigo Gasômetro do Parque Dom Pedro II, exemplo da arquitetura fabril inglesa do século XIX. Situada na confluência das ruas do Gasômetro, da Figueira e Maria Domitila, a Casa das Retortas foi construída na antiga várzea do Tamanduateí, no Parque Dom Pedro II.

De construção inspirada nos padrões arquitetônicos da "Revolução Industrial", da qual se destacam as paredes com notável espessura. O conjunto da Casa das Retortas ocupa um terreno de 19.865 m² e abrange uma área construída de 13.079 m². Reunirá documentação e objetos que preservam a memória do Estado, desde sua fundação.

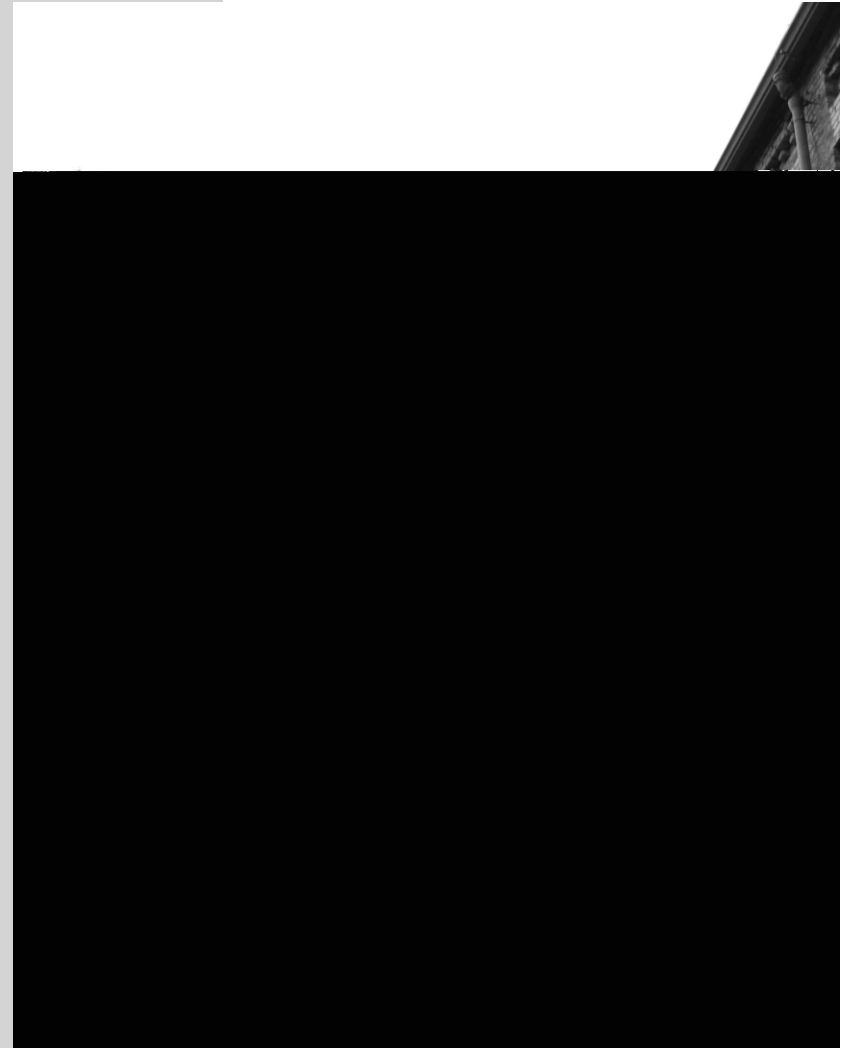

Museu - março 2010
Centro de documentação - outubro 2010

Fachada casa das Retortas

Escola de Arte Dramática

aula



Pinacoteca do Estado - Nova Unidade Luz



Fundada em 1905, a Pinacoteca do Estado de São Paulo é o mais antigo museu de arte da cidade. Com o passar dos anos, seu acervo se expandiu e, depois de mais de 80 anos de fundação, passou a ocupar todo o edifício no qual é localizada, projetado pelo arquiteto Ramos de Azevedo. Para abrigar esse importante acervo e ampliar a sua coleção será construído um novo edifício, consolidando a instituição como uma das mais ativas e visitadas do país.

Teatro de Dança

O Teatro de Dança fará parte de um complexo cultural localizado ao lado do Complexo Júlio Prestes (onde fica o Shopping Luz, que abrigava a antiga rodoviária da cidade), desapropriada no final de 2007. Oferecerá à cidade um conjunto cultural de alta expressividade.

O teatro será construído e equipado, principalmente, para abrigar espetáculos de dança. O espaço contará com duas salas de espetáculos, além de um auditório e conjunto de salas/estúdios – a sede da São Paulo Companhia de Dança.

- Estacionamento dedicado à região e ao Teatro de Dança. 700 vagas.
- Nova Sede da Tom Jobim - Escola de Música do Estado de São Paulo - atende 2 mil alunos por ano.
- Área do Terreno: 19 mil m².

Previsão: 2011



Municípios que fazem parte da RMC atendidos pela UFDPC

Viagem Literária

Escritores renomados e jovens talentos fazem, literalmente, uma viagem pelo Estado com o programa Viagem Literária. Realizado pela Secretaria de Estado da Cultura, o Viagem Literária visa a estimular o prazer da leitura e formar novos leitores mediante o contato entre os escritores e o público, além de valorizar e revitalizar a biblioteca pública de cada município.

- 1- Americana
- 2- Jaguariúna
- 3- Valinhos

Virada Cultural

Virada Cultural Paulista é o maior evento cultural do interior de São Paulo, com apresentações de espetáculos de teatro, dança e música, intervenções urbanas, cinema e exposições durante 24 horas ininterruptas.

- 1- Campinas
- 2- Indaiatuba
- 3- Santa Bárbara do Oeste

Programa de Incentivo a Bandas e Fanfarras

Incentivar a manutenção de Bandas e Fanfarras Musicais, públicas ou privadas, através da doação de instrumentos musicais.

- 1- Cosmópolis
- 2- Nova Odessa

Circuito Cultural Paulista

Uma programação regular de espetáculos de teatro, música, dança e circo, além da exibição de filmes. Uma verdadeira agitação cultural em todo o estado de São Paulo!

- 1- Itatiba
- 2- Nova Odessa
- 3- Santa Bárbara do Oeste

Atividades do SISEM em 2008/2009 – *Nos municípios que compõe a RMC

Relatório das atividades desenvolvidas – 2008.

- Exposições
- Oficinas de Capacitação
- Museus visitados para Diagnóstico
- Demandas Municipais

Oficinas de Capacitação :

DEMU / IPHAN / MINC e SISEM / UPPM / SEC

-Plano Museológico–Implantação, Gestão e Organização de Museus

Cidade de Campinas

Centro de Ciências, Letras e Artes-20 – 21 e 22/08

Inscritos-35 inscritos

Demandas Municipais
Atendimento Técnico aos Municípios do Estado

Secretaria de Cultura dos Municípios:

1. Campinas -30/06

Relatório das atividades desenvolvidas – 2009

- Exposições
- Seminário
- Oficinas de Capacitação
- Museus visitados para Diagnóstico
- Demandas Municipais

Exposições Realizadas e Programadas / 2009.

Outubro

“Ateliê das Gravuras – Tomie Othake”-Outubro a Novembro

Museu de Arte Contemporânea de Campinas-Campinas

Oficinas de Capacitação DEMU / IPHAN

Museus e Novas Tecnologias de Informações

Cidade de Campinas

Centro de Cultura e Arte – PUC Campinas -01 – 02 e 03 de Junho
Inscritos-

Diagnósticos Realizados

Campinas

Oficinas Culturais – Municípios atendidos - Região de Campinas – 1º. Semestre de 2009

Atendidos pela Oficina Cultural Regional Hilda Hilst - Campinas

- 1 – Águas de Lindóia
- 2 – Americana
- 3 - Amparo
- 4 - Artur Nogueira
- 5 - Atibaia
- 6 - Bom Jesus dos Perdões
- 7 - Hortolândia
- 8 - Indaiatuba
- 9 - Itatiba
- 10 - Jaguariúna
- 11 - Jundiaí
- 12 - Morungaba
- 13 - Nazaré Paulista
- 14 - Nova Odessa
- 15 - Santa Bárbara d'Oeste
- 16 - Socorro
- 17 - Sumaré
- 18 - Valinhos
- 19 – Vinhedo

Atendidos pela Oficina Cultural Regional Carlos Gomes – Limeira

- 1 – Águas de São Pedro
- 2 - Araras
- 3 - Cabreúva
- 4 - Campo Limpo Paulista
- 5 - Capivari
- 6 - Charqueada
- 7 - Cordeirópolis
- 8 - Corumbataí
- 9 - Elias Fausto
- 10 - Estiva Gerbi
- 11 – Ipeúna
- 12 - Iracemápolis
- 13 - Itapira
- 14 – Itupeva
- 15 - Jarinu
- 16 - Leme
- 17 - Louveira
- 18 - Mogi-Guaçu
- 19 - Mogi Mirim
- 20 - Mombuca
- 21 - Piracicaba
- 22 - Rafard
- 23 - Rio Claro
- 24 - Rio das Pedras
- 25 - Saltinho
- 26 - Santa Cruz da Conceição
- 27 - Santa Gertrudes
- 28 - São Pedro
- 29 - Várzea Paulista

Atendidos pela Oficina Cultural Regional Sérgio Buarque de Holanda – São Carlos

- 1 - Analândia
- 2 - Itirapina
- 3 - Pirassununga

Atendidos pela Oficina Cultural Regional Guiomar Novaes – São João da Boa Vista

- 1 - Aguaí
- 2 - Águas da Prata
- 3 - Caconde
- 4 - Casa Branca
- 5 - Divinolândia
- 6 - Espírito Santo do Pinhal
- 7 - Mococa
- 8 - Santa Cruz das Palmeiras
- 9 - Santo Antônio do Jardim
- 10 - São João da Boa Vista
- 11 - São José do Rio Pardo
- 12 - São Sebastião da Gramma
- 13 - Tapiratiba
- 14 - Vargem Grande do Sul

Calendário 2009

Versão atualizada dia 7/5

Janeiro

- 5. Programação de Verão ASSAOC
- 7. Revelando Atibaia (até 11/1)
- 17. Abertura Viagens pela América Latina - PINACOTECA
- 24. Reabertura Memorial da Resistência
- 26. Rematrículas Guri Santa Marcelina (até 6/2)
- 28. Abertura Roberto Sambonet - MCB

Fevereiro

- 2. Rematrículas Projeto Guri (até 4/2)
- 3. Lançamento Anuário UFDPC
- 3. Lançamento de Editais ProAC
- 9. Matrículas do Guri Santa Marcelina (até 20/2)
- 15. Festival Música Instrumental Tatuí
- 16. Lançamento Editais: Prêmio SP de Literatura e Pontos de Cultura

Março

- 2. Início aulas Guri/ Tom Jobim
- 5. Início temporada Osesp / Encontro Estadual dos dirigentes de cultura e anúncio do regulamento do Mapa Cultural 2009-2010
- 5. Cerimônia doação de livros para interior
- 6. Início Circuito Cultural Paulista CCP – semestral
- 7. Aberturas de exposições - Pinacoteca
- 8. Dia Internacional da mulher - programação especial em algumas instituições / Início Música no Museu - MCB
- 9. Início aulas Fábricas de cultura / Tatuí
- 12. Dia do bibliotecário
- 14. Aberturas Daniel Senise/ Fabrício Lopez/ Amélia Toledo – Est. Pinacoteca
- 15. Lançamento de banda sinfônica e homenagem Vicente Amato na Sala SP
- 16. 30 anos da SEC / Lançamento Guia Reforma Ortográfica – MLP
- 21. 3 anos do MLP / Aberturas de exposição nos museus MCB e MI
- 24. Abertura exposição MCB – Santos Dumont (até 3/5)
- 24. Abertura da Exposição no MLP “Palavras Sem Fronteiras – Mídias Convergentes” (até 31/5)
- 24. Lançamento editais ProAC – teatro (2º quinzena)
- 25. Início Festival Paulista de Circo - Limeira (até 29/3) / Estréia temporada de ópera no Theatro São Pedro “A voz humana”
- 26. Abertura Catavento / Estréia temporada SPCD – Sergio Cardoso (até 29/3)
- 27. Início das inscrições (para cartaz) 23º Prêmio design MCB (até 24/4)/ Jazz Sinfônica no Ibirapuera
- 28. Estréia temporada 2009 - Orquestra Sinfônica do Conservatório de Tatuí
- 30. Fim das inscrições Prêmio SP de Literatura

Calendário 2009

Versão atualizada dia 7/5

Abril

1. Início das inscrições OC (até 12/4)
 4. Pinacoteca – Ano FR-BR - “Fernand Léger – Amizades e relações brasileiras” (até 7/6) / Série Jazz Solo no Theatro S. Pedro
 6. MLP – “Palavras sem fronteiras” (até 31/5)
 13. SPCD – turnê São José do Rio Preto / Início aulas Oficinas culturais
 15. Coletiva de imprensa – Virada Cultural municipal
 18. SPCD – turnê João Pessoa (até 19/4) / Especial Monteiro Lobato (casa das rosas, museu MHFP – Taubaté)
 18. Abertura 'Jorge Macchi' – Pinacoteca (até 31/5)
 21. Lançamento Ano França no Brasil no RJ (FR-BR)
 23. MIS – Ano FR-BR - exposição vídeo-arte francesa 'Entre-Temps' (até 28/6)
 24. Paço – Ano FR-BR - exposição vídeo-arte francesa 'Entre-Temps' (até 22/6) /
- Fim das inscrições para Festival Mantiqueira
25. SPCD – turnê Salvador (até 26/4) / Pinacoteca – Ano FR-BR - “A procura de um olhar” (até 28/6)

S/data:

Lançamento editais ProAC – circo (1º quinzena) e literatura (2º quinzena)

Editais: 'Circo/ grupos; Circo/número circense; Telefilme (um único edital com duas fases de premiação: roteiro e produção); e Festivais de Artes'

Início das ações Mapa Cultural – fase municipal

Campeonato de Hip Hop – ACGE

Calendário 2009

Versão atualizada dia 7/5

Maio

- 2 e 3. Virada Cultural Capital (participação com programação do estado)
- Abertura da Virada com espetáculo Ano FR BR financiado pela SEC – 'Mecanique Vivante' dia 2 às 17h50 em frente à Prefeitura / 'Carabosse' instalação de fogo nos dois dias no Pq da Luz - Ano FR BR
- 6. . Coletiva imprensa – VCP
- 11. MLP – Ano FR-BR - 'O Francês no Brasil em todos os sentidos' (até 13/9)
- 12. Coletiva imprensa – Projeto Teatro Dança
- 13. Espetáculo TD – 'Noiva Despedaçada' projeto artista da casa (até 31/5) / Banda Sinfônica com pianista francês no Theatro São Pedro - Ano FR BR
- 16 e 17. Virada Cultural Paulista (19 municípios)
- 17 a 23. Semana Nacional dos Museus – IPHAN (programa especial nos museus)
- 18. Coletiva imprensa - Festival Int. de Inverno de Campos do Jordão 2009
- 19. Museu do Futebol – previsão de abertura de 2ª exposição temporária
- 29. Início Festival da Mantiqueira (até 31/5)
- 29. Divulgação finalistas Prêmio SP de Literatura e lançamento do programa Viagem Literária

S/data:

Início do "Vá ao teatro" (até Nov)

Lançamento editais ProAC – cinema

Salão de Belas Artes

Fim do restauro MAS

Definição das cidades-sedes Mapa Cultural – fase municipal

Turnê SPCD no interior do estado (parceria SESC)

Calendário 2009

Versão atualizada dia 7/5

Agosto

1. Início espetáculos da SPCD no interior / Início Mapa Cultural – fase regional / Festival Nacional de Folclore de Olímpia - Abaçai (até 9/8) / Semana Paulo Setúbal – Tatuí (até 11/8)
7. Início Circuito Cultural Paulista – semestral
8. Retrospectiva 'Leda Catunda' na Pinacoteca
11. Celebração dos 55 anos de fundação do Conservatório de Tatuí
20. SPCD em Ourinhos

Setembro

1. Pinacoteca – Ano FR-BR - 'Henri Matisse' (até 1/11)
2. Seminário Internacional de Bibliotecas (até 4/9)
9. SPCD em Porto Alegre (até 10/9)
11. Revelando SP - Parque da Água Branca (até 20/9)
12. Pinacoteca – Ano FR-BR – 'Celest Boursier Mougnot' (até 8/11)
21. III Semana da Canção Brasileira em São Luis do Paraitinga (até 27/9)

Outubro

1. Estréia de nove espetáculos do Fábricas de Cultura
3. Abertura mostra Fernando Pessoa – MLP
6. MI – Ano FR-BR - Exposição e outras atividades (até 20/11)
10. XXII Fetesp - Festival Estudantil de Teatro em Tatuí (até 18/10)
12. Dia nacional da leitura – possível ação SPEL - Poiesis
15. Revelando SP – 2º edição Entre rios e trilhos – Bauru (até 18/10)
19. Festival de Teatro de Caraguatatuba - Abaçai (até 31/10)
21. Festival Nacional de MPB de Ilha Solteira – Abaçai (até 24/10)
22. Temporada da SPCD – Teatro Alfa (até 25/10)
24. Pinacoteca – Ano FR-BR - Hercules Florence (de 24/10 a 20/12)
26. Corredor Literário (até 1/11)

S/data:

Semana de Portinari – interior

Início do semestre de aulas no Guri, OC e Tatuí

Fim da reforma Casa de Cultura Paulo Setubal – Tatuí

Fim da reforma MHP Conselheiro Rod. Alves - Guaratinguetá

Início das inscrições Salão de Arte Contemporânea

SPCD em Marília

MIS – Ano FR-BR - 'Staring Back do Chris Marker' (prevista para 2º semestre)

S/data:

Prêmio Artes Visuais

Exposição Salão de Arte Contemporânea

Calendário 2009

Versão atualizada dia 7/5

Junho

1. Lançamento Campanha Consciência Negra 2009
2. Encontro Paulista de Museus (até 4/6)
3. Festa do Imigrante - 180 anos da imigração alemã - MI
5. II Festival de bandas Serra Negra – Coreto Paulista (até 14/6)
- 8 e 9. Academia ISPA
10. Início Viagem Literária (até Nov) / Início oficial ISPA (até 13/6) / Revelando SP – 6º edição Vale do Ribeira – Iguape (até 14/6)
11. Temporada SPCD no Sergio Cardoso ISPA
15. Oferenda Musical no Theatro São Pedro (até 28/6)

S/data:

Fim do semestre CCP e aulas Guri, OC e Tatuí

Lançamento editais ProAC – diversos

Previsão de Inauguração Biblioteca Modelo (Biblioteca de São Paulo) (jun/jul)

Inscrições dos artistas nas cidades-sedes Mapa Cultural – fase municipal

Início das obras MAC Detran

Lançamento de livro SPCD

Julho

1. Início programação de férias OC
3. 17º Festival de MPB – Tatuí (até 11/7)
4. Início Festival de Inverno de Campos (até 26/7) / Início Osesp Itinerante
8. Revelando SP – 8º edição Vale do Paraíba – São José dos Campos (até 12/7)
10. Início Festival de Artes de Itu (até 26/7)
12. Curso de férias – Coreto Paulista – Tatuí (até 26/7)
17. Noites brasileiras – tributo a Luiz Gonzaga (até 19/7)
19. Dia nacional do futebol (possível ação Museu do futebol)
20. SPCD em Joinville
30. Festival Teatro Infantil – Salto (até 2/8)

S/data:

Durante o mês – divulgação e entrega de obras – Mapa Cultural – fase municipal

Cerimônia de premiação dos vencedores do Prêmio SP de Literatura

Lançamento editais ProAC – dança e música

MCB – Ano FR-BR - Exposição de design francês e brasileiro: '20 Ícones do design'

Fim da reforma MHP India Vanuire – Tupã

Lançamento do sistema: 'Rede de informações culturais do estado' - OC

Museu do Futebol - Exposição de fotos e objetos utilizados nos Jogos Paraolímpicos em Pequim (2008)

Calendário 2009

Versão atualizada dia 7/5

Outubro

1. Estréia de nove espetáculos do Fábricas de Cultura
3. Abertura mostra Fernando Pessoa – MLP
6. MI – Ano FR-BR - Exposição e outras atividades (até 20/11)
10. XXII Fetesp - Festival Estudantil de Teatro em Tatuí (até 18/10)
12. Dia nacional da leitura – possível ação SPEL - Poiesis
15. Revelando SP – 2º edição Entre rios e trilhos – Bauru (até 18/10)
19. Festival de Teatro de Caraguatatuba - Abaçai (até 31/10)
21. Festival Nacional de MPB de Ilha Solteira – Abaçai (até 24/10)
22. Temporada da SPCD – Teatro Alfa (até 25/10)
24. Pinacoteca – Ano FR-BR - Hercules Florence (de 24/10 a 20/12)
26. Corredor Literário (até 1/11)

S/data:

Prêmio Artes Visuais

Exposição Salão de Arte Contemporânea

Novembro

1. Festival Fábricas de Cultura no Sergio Cardoso (até 15/11)
3. Abertura mostra de fotografias – Pinacoteca
12. Temporada Prêmio TD (até 15/11)
15. 49ª Semana da Música – Tatuí (até 22/11)
16. Finalização etapa regional - Mapa Cultural
20. Dia da Consciência Negra / SPCD em BH (até 22/11)
25. Revelando SP – 2º edição Alta Mogiana - Franca (até 29/11)
28. III Encontro Paulista de Hip Hop

S/data:

Previsão de entrega Fábricas de Cultura – Vila Nova Cachoeirinha

Fim dos programas: Vá ao cinema, Vá ao teatro, CCP e Viagem Literária

Museu do Futebol - Exposição Temporária Hinos

Dezembro

1. Previsão de término das obras MAC-Detran
2. Dia nacional do samba – possível ação ACGE
3. SPCD – Sergio Cardoso (até 6/12)
8. Abertura retrospectiva 'Yolanda Mohalyi' – Pinacoteca
10. SPCD – Sergio Cardoso (até 13/12)
12. Festival de violas – Abaçai – Salto (até 14/12)
15. Divulgação dos selecionados Mapa Cultural – mostra estadual e circulação na capital e interior
20. Entrega parcial de obra e museografia MAC DETRAN

CONTATOS

SECRETARIA DE ESTADO DA CULTURA

Rua Mauá, 51 - Bairro da Luz - São Paulo/SP

CEP: 01028-900 – Tel.: (11) 2627-8000

Email: contato@cultura.sp.gov.br

Site: www.cultura.sp.gov.br

OUVIDORIA

Tel.: (11) 2627-8054

Email: ouvidoria@cultura.sp.gov.br

ASSESSORIA DE COMUNICAÇÃO E IMPRENSA

Tel.: (11) 2627-8165 / 8166

Email: comcultura@sp.gov.br

SECRETARIA DE ESTADO DA CULTURA

Secretário de Estado

João Sayad

Secretário-Adjunto

Ronaldo Bianchi

Chefe de Gabinete

Sergio Tiezzi

Coordenador da UFC

Luiz Nogueira

Coordenador da UFDPC

André Sturm

Coordenadora da UPPH

Marilia Alves Barbour

Coordenadora da UPPM

Claudinéli Moreira Ramos